

SIND SEP

MARANHÃO

Guia de
Parceiros no
Clube de Benefícios
do Sindsep/MA
2023 / 2025



APRESENTAÇÃO

O Sindsep/MA está fazendo 33 anos e quem ganha presentes são seus filiados. Para marcar esse momento tão importante a direção preparou para os seus sindicalizados um grande pacote de convênios em diversas áreas para privilegiar aqueles que verdadeiramente são o alicerce do nosso sindicato. Nessa conjuntura de reconstrução nacional e de muita dificuldade buscamos apresentar aos nossos filiados ativos, aposentados e pensionistas o nosso “CLUBE DE VANTAGENS” que ofertará uma gama de produtos através de convênios com dezenas de empresas parceiras em São Luís e Imperatriz. É um projeto inovador que poderá alcançar um público estimado de até 18 mil pessoas em todo o Maranhão, haja vista que o Sindsep/MA está localizado fisicamente, além de São Luís, em mais outras 11 regionais – Balsas, Barra do Corda, Caxias, Codó, Chapadinha, Imperatriz, Pedreiras, Pinheiro, Pindaré, Presidente Dutra e São João dos Patos - e em 206 municípios através de seus filiados. A meta é ampliar os nortes e trazer para dentro do universo do funcionalismo público federal novos caminhos e oportunidades, para que possamos melhorar como entidade e proporcionar para os nossos filiados uma qualidade de vida melhor. É um projeto inovador, não pelos produtos e convênios ofertados, mas pela proposição de deixar à disposição dos filiados uma rede credenciada para ofertar os melhores serviços e produtos.



Economia

Energia Solar: mais economia pra você!

Finacie em até

120x

e tenha até **120 dias** para começar a pagar



Oferecemos
descontos de **5%**,
exceto campanhas
promocionais.



12 meses de seguro
gratuito para os
equipamentos.



1 ano de **limpeza
grátis**

Clique e acesse os nossos links:



Solicitar orçamento!

SERVIÇOS

Harmonização facial

Facetas e lentes de contato

Ortodontia infantil e adulto

Implantodontia

Próteses

Endodontia

Odontopediatria

Pré-natal odontológico

Cirurgia Oral

Estética facial e corporal



Consultório com atendimento exclusivo e horários limitados.



AGENDE SEU HORÁRIO



KELMARA

BUCOMAXILOFACIAL

DRA. KELMARA MAYNART
CRO MA 2720
CIRURGIÃ BUCOMAXILOFACIAL |
ESTOMATOLOGISTA | IMPLANTODONTISTA
RESIDÊNCIA EM C.T BUCOMAXILOFACIAL FORP-USP.
MÉ. EM RADIOLOGIA BUCAL.

BEM- ESTAR

NÃO DEIXE PARA
DEPOIS O SEU BEM
MAIS PRECIOSO!

CLIQUE NO ÍCONE DESEJADO PARA
ENTRAR EM CONTATO CONOSCO.





Dra.
Drielly Layanne
NEFROLOGISTA

CONSULTAS

- ✓ Prevenção de doenças renais
- ✓ Diagnóstico e tratamento de lesão renal aguda
- ✓ Diagnóstico e tratamento da doença renal crônica
- ✓ Diagnóstico e tratamento de doenças renais císticas (cistos nos rins)
- ✓ Indicação e acompanhamento da hemodiálise
- ✓ Realização e acompanhamento de transplante renal
- ✓ Diagnóstico e tratamento de infecções urinárias
- ✓ Diagnóstico e tratamento de nefrites
- ✓ Diagnóstico e tratamento de litíase renal (pedra nos rins)
- ✓ Diagnóstico e tratamento da hipertensão arterial (pressão alta)
- ✓ Indicação e acompanhamento da diálise peritoneal

CLÍNICA MEDFACIL



Toque nos ícones para interagir





CLÍNICA PLENA

Dra. Decyanny N. Melo

GINECOLOGIA / OBSTETRA

Somos especialista
em cuidar da saúde
da mulher.

Venha nos visitar

- Preventivo
- Cauterização
- Implante / Retirada de Diu

AGENDE A SUA CONSULTA E ME SIGA NO INSTAGRAM



AGENDE UMA CONSULTA



ME SIGA NO INSTAGRAM



Gizele Cerqueira

PSICÓLOGA E PSICOTERAPEUTA

Gestalt-Terapeuta

Ma. em Saúde Coletiva

CRP: 22/00156



SITE



DOCTORALIA



WHATSAPP



INSTAGRAM



FACEBOOK

ENDEREÇO: RUA GODOFREDO VIANA, 465. CENTRO. ITZ-MA. CEP. 65900-100



DRA. MILLENA ABREU
SAÚDE & ESTÉTICA AVANÇADA

ELEVAR A SUA AUTOESTIMA
É A MINHA PRINCIPAL MISSÃO



AGENDE A SUA SESSÃO

CLIQUE NOS ÍCONES PARA INTERAGIR



AGENDAR A SUA CONSULTA



ME SIGA NO INSTAGRAM

EDIFÍCIO MEDICAL CENTER - AV. BERNARDO SAYÃO, 3650, SALA 410,
4 ANDAR, IMPERATRIZ-MA

Luiza Barcelos

GANHE DESCONTOS ESPECIAIS
EM TODA NOSSA LOJA!

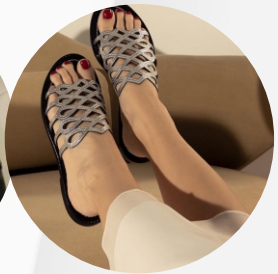

VENHA FAZER UMA VISITA!



luizabarcelosimperatriz

CONHEÇA O NOSSO CATÁLOGO
DE PRODUTOS:

(99) 9 9210-1007 

IMPERIAL SHOPPING IMPERATRIZ - 2 PISO

SOMOS ESPECIALISTA EM
TRANSFORMAR SORRISOS.



Dra Cristina R De Checchi | CRO 1201MA
Ortodontia e Ortopedia Facial dos Maxilares

 AGENDAR CONSULTA

 ME SIGA NO INSTAGRAM



Dra Ana Teresa Teixeira Gomes | CRO 9267 MA
Clinica Geral e Periodontia

 AGENDAR CONSULTA

 ME SIGA NO INSTAGRAM



Dra Heloisa R De Checchi Sevilhano | CRO 1362 MA
Odontopediatria

 AGENDAR CONSULTA

 ME SIGA NO INSTAGRAM



NOSSO ENDEREÇO:

Endereço : Avenida Bernardo Sayão , 3650 - Sala 612, 6 andar
Bairro: Maranhão Novo Imperatriz - MA CEP 65 903 .075



@SUBLIME.ODONTOLOGIAITZ

SIGA NOSSA CLÍNICA
NO INSTAGRAM

RESTAURANDO SORRISOS &
ELEVANDO A SUA AUTOESTIMA

LIZANDRO JAPIASSÚ E CRISTIANA PAVAN
ESTÃO À FRENTE DA **SUBLIME ODONTOLOGIA**
HÁ 20 ANOS.



Cristiana Pavan

Especialista em Ortodontia,
Harmonização Orofacial e
Professora de pós graduação
do IOA - Imperatriz

Lizandro Japiassú

Especialista e Mestre em Reabilitação
Oral. Coordenador e professor do curso
especialização em implantodontia.
ABO - São Luiz - Equipe Implantare.



Me siga no Instagram



Me siga no Instagram

Procedimentos

Raspagem supragengival

Prótese dentária

Restaurações
diretas e indiretas

Facetas e lentes
diretas e indiretas

Profilaxia

Prótese sobre implante

Clareamento dental

Placa miorrelaxante

Av. **Bernardo Sayão** | N° 3650 | Medical Center | Sala **518**

 @guerreiomarina

 (99) 98180-3121





MÉDICO NUTRÓLOGO
DR. JHONATAS MOTA
CRM-MA 9288/ RQE 4832.

- Emagrecimento sem efeito sanfona
- Performance
- Ganho muscular com saúde
- Equilíbrio hormonal

 (99) 99168-3218

 @drjhonatasmota

 www.institutodrjhonatasmota.com.br

 Rua Urbano Santos, 155, Ed. Aracati
Office, 10º andar, sala 1006, centro,
Imperatriz -MA.



INSTITUTO
DR. JHONATAS MOTA
NUTROLOGIA, PREVENÇÃO E QUALIDADE DE VIDA

DIAGNÓSTICO NÃO É DESTINO



Atendimentos da criança ao idoso

TERAPIAS

- Treini 7;
- MIG;
- Therasuit;
- Pediosuit
- Piscina Aquecida;
- Neuromodulação;
- Pilates
- Confeção de órtese;
- Treinamento Locomotor;
- Cuevas Medek Exercises;
- ABA.

PROFISSIONAIS

- Fisioterapia aquática;
- Terapia Ocupacional;
- Musicoterapia;
- Psicopedagogia;
- Neuropsicopedagogia;
- Neuropsicologia;
- Fisioterapia Neurofuncional;
- Psicologia;
- Educação Física;
- Fonoaudiologia;
- Ortopedista Pediátrico.



Neuro
Crer



Rua Pernambuco, 203 - Juçara - Imperatriz-MA
(99) 99231-2027 | (99) 99177-6006
Rua Canguru, 146 - Getat - Açailândia-MA
(99) 99110-9785

✉ neurocreritz@gmail.com



Dra. Diana Mendes
D E R M A T O L O G I S T A
CRM 9398 | RQF 2912

TRATAMENTO DE CICATRIZES E ESTRIAS

CIRURGIAS DE SINAIS E CÂNCERES DE PELE

MMP / MICROAGULHAMENTO MÉDICO

SCULPTRA - BIOESTIMULADOR

REALIZAÇÃO DE PEELINGS

TOXÍNA BOTULÍNICA

LIFTERA - ULTRASOM

PREENCHIMENTOS

BIÓPSIAS DE PELE

CLIQUE NOS BOTÕES PARA INTERAGIR



ME SIGA NO INSTAGRAM



AGENDE A SUA CONSULTA



EDIFÍCIO ARACATI OFFICE



OTHORRINUS

Profa. Dra. Rosimar Penido

CRM-MA: 4457/RQE 1485

Especialista em ouvidos, nariz, garganta e face

Clínica Othorrinus contribuindo para o seu bem-estar

Fundada em 2005, a Clínica Othorrinus surgiu do desejo de trazer para Imperatriz um serviço médico diferenciado para pessoas portadoras de distúrbios de garganta, ouvidos, nariz e face.



CLIQUE NOS BOTÕES PARA INTERAGIR

 [clínicaothorrinus](#)

 [Agendamentos](#)

 [Acesse nosso site](#)

 Rua Sergipe, 184 - Juçara - Entre Urbano Santos e Hermes da Fonseca



Dra.
RAÍZA VIEIRA
MEDICINA & COSMIATRIA

TENHA O BUMBUM DOS SONHOS COM REMODELAÇÃO GLÚTEA

COMO É O PROCEDIMENTO:

A partir de pequenas incisões há injeção de produtos estimuladores de colágeno, substância responsável por dar firmeza na pele.

Você pode fazer o procedimento com resultado temporário ao utilizar produtos que são absorvidos pelo corpo sem danos à saúde, como o Ácido Hialurônico.

Também é possível utilizar produtos inovadores como o PMMA, que além de não fazer mal à saúde vai te dar resultado definitivo.

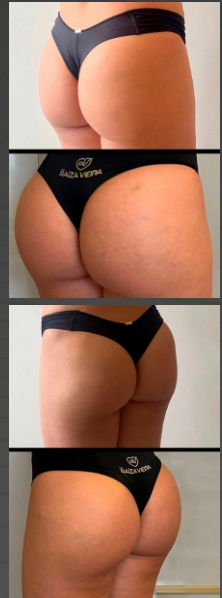

Clique aqui e saiba mais



ÍNDICE IMPERATRIZ

CALÇADOS E ACESSÓRIOS FEMININOS:

- M2 CALÇADOS (FRANQUIA: LUIZA BARCELOS)

DESCONTOS DE + 5% À VISTA OU NOS CARTÕES DE CRÉDITO NOS PREÇOS NORMAIS OU PROMOCIONAIS.

25

CLÍNICA DE CARDIOLOGIA:

- *CARDIO ITZ*

DESCONTOS DE 20% À VISTA EM CONSULTAS E EXAMES.

26

CLÍNICA DE CIRURGIA BUCOMAXILOFACIAL:

- *KELMARA PINHO – BUCOMAXILOFACIAL*

DESCONTOS DE 15% À VISTA/ESPÉCIE EM CONSULTAS E DE 10% À VISTA/ESPÉCIE OU DE 7% NOS CARTÕES DE CRÉDITO (EM ATÉ 3X SEM JUROS) EM TODOS OS PROCEDIMENTOS.

27

CLÍNICA DE DERMATOLOGIA:

- *DERMCARE BY DIANA MENDES*

DESCONTOS DE 20% À VISTA OU NOS CARTÕES DE CRÉDITO EM CONSULTAS; DE 10% À VISTA OU NOS CARTÕES DE CRÉDITO EM PROCEDIMENTOS.

28

CLÍNICA DE ESTÉTICA AVANÇADA:

- *CLÍNICA MILLENA ABREU*

DESCONTOS DE 20% À VISTA OU NOS CARTÕES DE CRÉDITO/VENCIMENTOS; DE 10% À VISTA OU NOS CARTÕES (EM ATÉ 06 VEZES) NOS DEMAIS PROCEDIMENTOS.

29

CLÍNICA DE FISIOTERAPIA & ESTÚDIO DE PILATES:

- *STUDIO CORPUS*

DESCONTOS DE 20% À VISTA OU DE 15% NOS CARTÕES DE CRÉDITO EM FISIOTERAPIA, PILATES E QUIROPRAXIA.

30

CLÍNICA DE GASTROENTEROLOGIA & ENDOSCOPIA DIAGNÓSTICA:

- *DI GASTRO*

DESCONTOS DE 10% À VISTA OU NOS CARTÕES DE CRÉDITO EM CONSULTAS E PROCEDIMENTOS.

31

ÍNDICE IMPERATRIZ

CLÍNICA INTERDISCIPLINAR:

- NEURO CRER

DESCONTOS DE 20% À VISTA OU DE 10% NOS CARTÕES DE CRÉDITO NAS CONSULTAS, TERAPIAS E PACOTES MENSAIS.

32

CLÍNICA MULTIDISCIPLINAR E SAÚDE:

- CISAM – CENTRO INTEGRADO DE SAÚDE DO MARANHÃO

DESCONTOS DE 20% À VISTA OU NOS CARTÕES DE CRÉDITO/VENCIMENTOS EM CONSULTAS; DE 15% À VISTA OU NOS CARTÕES DE CRÉDITO EM EXAMES E PROCEDIMENTOS.

33

CLÍNICA DE NUTROLOGIA & ESTÉTICA AVANÇADA:

- INSTITUTO DR. JHONATAS MOTA

DESCONTOS DE 20% À VISTA OU NOS CARTÕES DE CRÉDITO/VENCIMENTOS EM CONSULTAS; DE 15% À VISTA OU DE 10% NOS CARTÕES DE CRÉDITO (PARCELAMENTOS A COMBINAR) EM PROCEDIMENTOS.

34

CLÍNICA DE ODONTOLOGIA:

- ORTHOPRIDE-ITZ

DESCONTOS DE 10% À VISTA/ESPÉCIE EM MANUTENÇÃO ORTODONTICA E ISENÇÃO NOS CUSTOS COM A DOCUMENTAÇÃO ORTODONTICA.

35

CLÍNICA DE ODONTOLOGIA & ESTÉTICA FACIAL E CORPORAL:

- CLÍNICA MARINA VELOSO

DESCONTOS VARIADOS DE 5% A 20% À VISTA OU NOS CARTÕES DE CRÉDITO EM TODOS OS PROCEDIMENTOS.

36

CLÍNICA DE ODONTOLOGIA & REABILITAÇÃO ORAL E FACIAL:

- SPAZZIO ORALMED

DESCONTOS DE 15% À VISTA NAS CONSULTAS E PROCEDIMENTOS CLÍNICOS; DE 10% À VISTA OU NOS CARTÕES DE CRÉDITO (PARCELAMENTOS A COMBINAR) EM PROCEDIMENTOS ESPECIALIZADOS.

37

ÍNDICE IMPERATRIZ

- DR. OLAVO BAPTISTA – CLÍNICA DE REAB. ORAL & ESTÉTICA

DESCONTOS DE 20% À VISTA OU NOS CARTÕES DE CRÉDITO/VENCIMENTOS NAS CONSULTAS; DE 15% À VISTA OU DE 7% NOS CARTÕES DE CRÉDITO (EM ATÉ 05X SEM JUROS) EM TODOS OS PROCEDIMENTOS.

38

- DR^a. MARINA GUERREIRO - ODONTOLOGIA ESTÉTICA & REAB. ORAL

DESCONTOS DE 20% À VISTA OU DE 15% NOS CARTÕES DE CRÉDITO/VENCIMENTOS NAS CONSULTAS; DE 15% À VISTA OU DE 10% NOS CARTÕES DE CRÉDITO (EM ATÉ 06X) EM TODOS OS PROCEDIMENTOS.

39

- DR. FAYMERSON AGUIAR – REAB. ORAL & ESTÉTICA

DESCONTOS DE 15% À VISTA OU DE 10% NOS CARTÕES DE CRÉDITO (PARCELAMENTOS A COMBINAR) EM TODOS OS PROCEDIMENTOS.

40

CLÍNICA DE OFTALMOLOGIA:

- CLÍNICA VIDERE (DR. BRUNNO SALANI)

DESCONTOS DE 20% À VISTA OU NOS CARTÕES DE CRÉDITO EM CONSULTAS E EXAMES E DE 10% À VISTA OU NOS CARTÕES DE CRÉDITO EM PROCEDIMENTOS.

41

- LOFT OFTALMO & LASER

DESCONTOS DE 10% À VISTA OU NOS CARTÕES DE CRÉDITO NAS CONSULTAS E NOS EXAMES.

42

CLÍNICA DE ORTODONTIA, ODONTOPEDIATRIA & PERIODONTIA:

- DE CHECCHI CLÍNICA ODONTOLÓGICA

DESCONTOS DE 15% À VISTA/ESPÉCIE OU DE 10% NOS CARTÕES DE CRÉDITO/VENCIMENTOS NAS CONSULTAS; DE 10% À VISTA OU DE 7% NOS CARTÕES DE CRÉDITO (EM ATÉ 03X) NOS DEMAIS PROCEDIMENTOS, EXCETO NOS TRATAMENTOS INVISALIGN.

43

CLÍNICA DE OTORRINOLARINGOLOGIA:

- CLÍNICA OTHORRINUS

DESCONTOS DE 15% À VISTA OU DE 10% NOS CARTÕES DE CRÉDITO/VENCIMENTOS NAS CONSULTAS; DE 15% À VISTA OU DE 10% NOS CARTÕES DE CRÉDITO (PARCELAMENTOS A COMBINAR) EM EXAMES.

44

ÍNDICE IMPERATRIZ

CLÍNICA DE SAÚDE, ESTÉTICA & BEM ESTAR:

- CLÍNICA ELLEVE

DESCONTOS DE 20% À VISTA OU DE 10% NOS CARTÕES DE CRÉDITO NAS CONSULTAS DE FISIOTERAPIA E ESTÉTICA; DE 10% À VISTA OU DE 5% NOS CARTÕES DE CRÉDITO EM ENFERMAGEM INTEGRATIVA E DE 15% À VISTA OU DE 10% NOS CARTÕES DE CRÉDITO EM ESTÉTICA AVANÇADA; DE 10% A 20% À VISTA OU DE 5% A 10% NOS CARTÕES DE CRÉDITO NOS DEMAIS PROCEDIMENTOS, EXCETO PROMOÇÕES.

45

ENERGIA SOLAR:

- HAVANT SOLAR

DESCONTOS DE 5% EM QUALQUER PROJETO CONTRATADO, EXCETO NAS CAMPANHAS E COM 12 MESES DE SEGURO GRATUITO PARA DANOS DE EQUIPAMENTOS E COM 02 LIMPEZAS (EM ATÉ 12 MESES) GRATUITAS.

46

GINECOLOGISTA & OBSTETRA:

- CLÍNICA PLENA (DR^a. DECYANNY MELO)

DESCONTOS DE 20% À VISTA NAS CONSULTAS E PROCEDIMENTOS.

47

LABORATÓRIO DE ANÁLISES CLÍNICAS:

- LABORATÓRIO CORTEZ MOREIRA

DESCONTOS DE 10% A 20% À VISTA OU NOS CARTÕES DE CRÉDITO (EM ATÉ 02 X) EM TODOS OS EXAMES.

48

MEDICINA & ESTÉTICA AVANÇADA:

- DR^a. RAIZA VIEIRA – MEDICINA & ESTÉTICA AVANÇADA

DESCONTOS DE 20% À VISTA OU DE 10% NOS CARTÕES DE CRÉDITO/VENCIMENTOS NAS CONSULTAS; DE 10% À VISTA OU NOS CARTÕES DE CRÉDITO (EM ATÉ 03X SEM JUROS) EM BOTOX, PREENCHIMENTOS E SCULPTRA.

49

MÉDICA INFECTOLOGISTA:

- DR^a. BIANCA FERREIRA-MÉDICA INFECTOLOGISTA

DESCONTOS DE 20% À VISTA/ESPÉCIE NAS CONSULTAS SEM RETORNOS.

50

ÍNDICE IMPERATRIZ

NEFROLOGISTA:

- **DR^a. DRIELLY LAYANNE**

DESCONTOS DE 20% À VISTA (SEM RECIBO) OU DE 15% À VISTA (COM RECIBO) NAS CONSULTAS.

51

NUTRICIONISTAS CLÍNICA & ESPORTIVA:

- **NUTRI-AGNES ARRAES**

DESCONTOS DE 20% À VISTA OU DE 15% NOS CARTÕES DE CRÉDITO NAS CONSULTAS INDIVIDUAIS; DE 10% À VISTA OU DE 5% NOS CARTÕES DE CRÉDITO (EM ATÉ 02X SEM JUROS) EM PACOTES.

52

- **NUTRI-FRANCILENE GOMES**

DESCONTOS DE 20% À VISTA OU NOS CARTÕES DE CRÉDITO/VENCIMENTOS NAS CONSULTAS INDIVIDUAIS E PACOTES.

53

ÓTICA:

- **ÓTICAS CAROL**

DESCONTOS VARIADOS DE 10% A 30% À VISTA OU NOS CARTÕES DE CRÉDITO (EM ATÉ 10X) EM ÓCULOS E ARMAÇÕES, EXCETO NAS PROMOÇÕES.

54

PEDIATRIA:

- **DR. MARCOS ANDRÉ – PEDIATRA**

DESCONTOS DE 20% À VISTA NAS CONSULTAS.

55

PSICOLOGIA:

- **GIZELE CERQUEIRA – PSICÓLOGA**

DESCONTOS DE 15% À VISTA EM SESSÕES INDIVIDUAIS, CASAIS E FAMÍLIAS.

56

PSICOLOGIA:

- **VENÚSIA MILHOMEM – PSICÓLOGA PSICOTERAPEUTA**

DESCONTOS DE 15% À VISTA/ESPÉCIE NAS SESSÕES INDIVIDUAIS, CASAIS E FAMÍLIAS.

57

ÍNDICE IMPERATRIZ

REABILITAÇÃO ORAL, ORTODONTIA & HARMONIZAÇÃO OROFACIAL:

58

- **SUBLIME ODONTOLOGIA**

DESCONTOS DE 15% À VISTA OU NOS CARTÕES DE CRÉDITO/VENCIMENTOS NAS CONSULTAS; DE 10% À VISTA OU DE 7% NOS CARTÕES DE CRÉDITO (PARCELAMENTOS A COMBINAR) EM PROCEDIMENTOS.

COORDENADORES:

Euplácido Pedroso

Karlla Rodrigues

foccobrasil.go@gmail.com



NEGÓCIOS & PARCERIAS

Luiza Barcelos

GANHE DESCONTOS ESPECIAIS
EM TODA NOSSA LOJA!

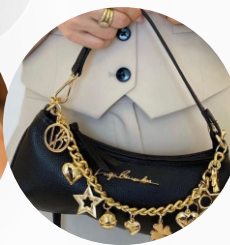

VENHA FAZER UMA VISITA!

 [luizabarcelosimperatriz](#)

CONHEÇA O NOSSO CATÁLOGO
DE PRODUTOS:

(99) 9 9210-1007 

IMPERIAL SHOPPING IMPERATRIZ - 2 PISO



 VOLTAR AO
ÍNDICE



ATENDIMENTO 24H

PRONTO ATENDIMENTO
ADULTO E INFANTIL,
CIRURGIAS ELETIVAS
E EMERGENCIAIS.

 (99) 2101-3900

 (99) 98277-2235

Dr. Ícaro Azevedo
Cardiologia e
Ecocardiografia
CRM-MA 6122 | RQE 4036

Dr. Vitor Dias Neto
Cardiologia e
Ecocardiografia
CRM-MA 10270 | RQE 3514

Dr. Iany Milhomem
Cardiologia
CRM-MA 8782 | RQE 4952

Dra. Mayara Viana
Cardiologia e
Hemodinâmica
CRM-MA 6817 | RQE 2849

Dr. Júlio Cesar Queiroz
Cardiologia e
Hemodinâmica
CRM-MA 9864 | RQE 3572

Dra. Maira Olivi
Cardiologia e
Arritmologia
CRM-MA 10271 | RQE 3508

ALGUNS CUIDADOS COM O SEU CORAÇÃO:

O coração é o músculo mais importante do corpo. A cada batida ele fornece alimento e oxigênio às células. Um coração saudável é a chave para um corpo saudável, e seu coração precisa de exercícios para mantê-lo em forma. Caminhar é um dos melhores modos de manter-se em forma.



 **VOLTAR AO ÍNDICE**

COMO PODEMOS TE AJUDAR

CLIQUE NO BOTÃO DESEJADO PARA SABER
MAIS SOBRE OS SERVIÇOS OFERECIDOS.

IMPLANTES DENTÁRIOS

ESTOMATOLOGIA

TERCEIROS MOLARES

DTM E ATM

DENTES INCLUSOS

TRAUMAS DE FACE

CIRURGIA ORTOGNÁTICA

KE
L
M
A
R
A
BUCOMAXILOFACIAL

Ed. Imperatriz Medical Center. Av. Bernardo Sayão, 3650 - sala 518,
Maranhão Novo | Imperatriz - MA. | (99) 98224 0495 | (99) 4102 3463



← VOLTAR AO
ÍNDICE



Dra. Diana Mendes

DERMATOLOGISTA

CRM 9398 | RQF 2912

TRATAMENTO DE CICATRIZES E ESTRIAS

CIRURGIAS DE SINAIS E CÂNCERES DE PELE

MMP / MICROAGULHAMENTO MÉDICO

SCULPTRA - BIOESTIMULADOR

REALIZAÇÃO DE PEELINGS

TOXÍNA BOTULÍNICA

LIFTERA - ULTRASOM

PREENCHIMENTOS

BIÓPSIAS DE PELE

CLIQUE NOS BOTÕES PARA INTERAGIR



ME SIGA NO INSTAGRAM



AGENDE A SUA CONSULTA



EDIFÍCIO ARACATI OFFICE



VOLTAR AO ÍNDICE



DRA. MILLENA ABREU
SAÚDE & ESTÉTICA AVANÇADA

REFERÊNCIA EM
HARMONIZAÇÃO
FACIAL E CORPORAL
COM ÊNFASE EM
NATURALIDADE



CLIQUE NOS ÍCONES PARA INTERAGIR



AGENDAR A SUA CONSULTA



ME SIGA NO INSTAGRAM

EDIFÍCIO MEDICAL CENTER - AV. BERNARDO SAYÃO, 3650, SALA 410,
4 ANDAR, IMPERATRIZ-MA



VOLTAR AO
ÍNDICE



Studio Corpus

Fisioterapia | Pilates | Quiropraxia

 (99) 99140-6087

 @studiocorpusimp

 Rua Paraíba, 210,
Imperatriz



 VOLTAR AO ÍNDICE



Di Gastro

Clínica Gastroenterologista e Cirurgia Bariátrica



- Endoscopia
- Colonoscopia
- CPRE
- Nutricionista
- Fisioterapeuta
- Gastroenterologista
- Hepatologista
- Cirurgia Geral
- Cirurgia do Aparelho digestivo
- Cirurgia Bariátrica
- Balão Intragástrico

 **CONSULTA** **AGENDAMENTOS** **NOSSO INSTAGRAM**

Prédio do Medical Center - Av. Bernardo Sayão, 3650 -
5º andar, Sala 507 - Maranhão Novo, Imperatriz - MA,
65903-075

 **VOLTAR AO
ÍNDICE**

DIAGNÓSTICO NÃO É DESTINO



Atendimentos da criança ao idoso

TERAPIAS

- Treini 7;
- MIG;
- Therasuit;
- Pediosuit
- Piscina Aquecida;
- Neuromodulação;
- Pilates
- Confecção de órtese;
- Treinamento Locomotor;
- Cuevas Medek Exercises;
- ABA.

PROFISSIONAIS

- Fisioterapia aquática;
- Terapia Ocupacional;
- Musicoterapia;
- Psicopedagogia;
- Neuropsicopedagogia;
- Neuropsicologia;
- Fisioterapia Neurofuncional;
- Psicologia;
- Educação Física;
- Fonoaudiologia;
- Ortopedista Pediátrico.



Rua Pernambuco, 203 - Juçara - Imperatriz-MA
 (99) 99231-2027 | (99) 99177-6006
 Rua Cangurú, 146 - Getat - Açailândia-MA
 (99) 99110-9785

✉ neurocreritz@gmail.com



← VOLTAR AO
ÍNDICE

CLÍNICA CISAM

CENTRO INTEGRADO DE
SAÚDE DO MARANHÃO

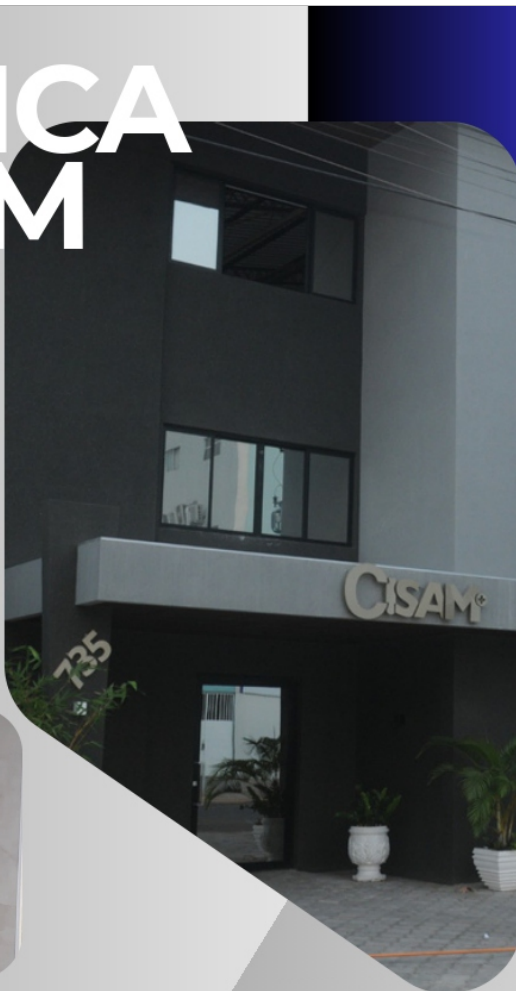

TELEFONES:
(99)9 99214-6505
(99) 3524-3604



ENDEREÇO
Rua Piauí 735 Centro



← VOLTAR AO
ÍNDICE





MÉDICO NUTRÓLOGO DR. JHONATAS MOTA

CRM-MA 9288/RQE 4832.

- Emagrecimento sem efeito sanfona
- Performance
- Ganho muscular com saúde
- Equilíbrio hormonal

 (99) 99168-3218

 @drjhonatasmota

 www.institutodrjhonatasmota.com.br

 Rua Urbano Santos, 155, Ed. Aracati
Office, 10º andar, sala 1006, centro,
Imperatriz - MA.



INSTITUTO
DR. JHONATAS MOTA

NUTROLOGIA, PREVENÇÃO E QUALIDADE DE VIDA



 VOLTAR AO
ÍNDICE

ORTHO PRIDE

IMPERATRIZ
-MA

ortodontia e estética

@orthoprimeiimperatriz

- APARELHOS EM GERAL
- CLAREAMENTO
- CONTENÇÕES
- RASPAGEM
- LIMPEZA



(99) 8193-3347
(99) 9192-2944

Rua Coriolano Milhomem, 1633 - Centro



← VOLTAR AO
ÍNDICE

MARINA VELOSO

odontologia e estética



 DRAMARINAVELOSO

 (99)98193-0133

 ENDEREÇO

Rua Benjamin Constant, n.º 267,
sala 202, Centro, Imperatriz-MA.



 VOLTAR AO
ÍNDICE

SOMOS REFERÊNCIA

AQUI NA CIDADE DE IMPERATRIZ!

Lentes de Contato Dentais

Clínico Geral

Implantes Dentários

Prótese

Ortodontia

Periodontia

Harmonização Orofacial

Clareamento Dental

Botox

Endodontia

(99) 98237-7777

spaziooralmed.com.br

@spaziooralmed

R. Rio de Janeiro, 110 B, Térreo, Três Poderes, Imperatriz-MA

SPAZZIO
oralmed

COMO TER UM BELO SORRISO

Para se ter um sorriso lindo, a dedicação deve ser diária. Os dentes devem ser escovados todos os dias, no mínimo três vezes ao dia, por cerca de dois minutos. E se possível, sempre depois das refeições e antes de dormir. O fio dental também é essencial e deve ser usado uma vez por dia, preferencialmente à noite.



← VOLTAR AO ÍNDICE



Dr. OLAVO BAPTISTA
REABILITAÇÃO ORAL E ESTÉTICA

REABILITAÇÃO ORAL:

- **IMPLANTES**
- **PRÓTESES DIGITAIS EM CERÂMICAS**

ODONTOLOGIA ESTÉTICA:

- **RESTAURAÇÃO E LENTES DE CONTATOS EM CERÂMICA E RESINA**

SOBRE Á CLÍNICA:

Em 30 anos, acompanhamos o crescimento da odontologia em Imperatriz com grande protagonismo, trazendo para a cidade as principais transformações tecnológicas da atualidade como a odontologia digital. Situada no Imperatriz Medical Center, o maior centro médico da Região Tocantina, nossa clínica conta com instalações premium, oferecendo conforto, modernidade, tecnologia de ponta e previsibilidade ainda maior na reconstrução de sorrisos, saúde e autoestima.



ACESSE O NOSSO E-BOOK

 [drolavobaptista](#)

 (99) 98808-8888

 [CLIQUE E VENHA VISITAR A CLÍNICA](#)



 [VOLTAR AO ÍNDICE](#)



Dra. Marina Guerreiro
Odontologia estética e Reabilitação oral

 @guerreiromarina

 (99) 98180-3121

Av. **Bernardo Sayão** | N° 3650 | Medical Center | Sala **518**

marina
GUERREIRO
ODONTOLÓGICA, ESTÉTICA E REABILITADORA ORAL



← VOLTAR AO ÍNDICE



Dr. Faymerson Aguiar

CRO - MA 4054

- ✓ Implantes dentários
- ✓ Próteses dentais
- ✓ Facetas e lentes de contato
- ✓ Clareamento dental
- ✓ Clínica odontológica geral

Avaliações e atendimento

 (99) 98547-5220

 @drfaymersonaguiar



CUIDAR DOS
SEUS OLHOS
É CUIDAR
DE VOCÊ!

Dr. Brunno Salani
Glaucoma/Catarata



videre
OFTALMOLOGIA CIRURGICA E PREVENTIVA

AGENDE JÁ A
SUA AVALIAÇÃO!

Local de Atendimento:

Medical Center, 1º andar, sala 107
Avenida Bernardo Sayão



Entre em contato nos links acima



POR QUE A SAÚDE OCULAR É IMPORTANTE:

Uma visão saudável afeta nossa capacidade de realizar tarefas diárias, como ler, trabalhar e interagir com o ambiente. Ao cuidar da saúde ocular, podemos prevenir doenças oculares, detectar problemas precocemente e garantir uma visão nítida por muitos anos.



VOLTAR AO
ÍNDICE



Dr. Marcus Lages
CRM 7909-RQE 2083

Dr. Gunter Igor
CRM 5984-RQE 2383

Seus olhos merecem
a melhor Clínica da Cidade!

Agende sua avaliação! | (99) 99644-4911

Fale conosco!



@clinicaloft



clinicaloft.com.br

Dr Marcus especialista em retina:

- Tratamento para retinopatia diabética
- Cirurgia de catarata
- Aplicação de Injeção Intravítrea

Dr Gunter especialista em córnea:

- Cirurgia refrativa
- Implante de anel
- Cirurgia de pterígio
- Cirurgia de crosslinking
- Cirurgia de calázio



VOLTAR AO
ÍNDICE



dra. Cristina De Checchi

ORTODONTIA

AQUI, CUIDAMOS
DO SEU SORRISO
COM TECNOLOGIA!



ESCANEE O QR
CODE E SIMULE
O SEU SORRISO
COM ORTODONTIA
HÍBRIDA

CLIQUE NO BOTÃO PARA SER
DIRECIONADO:

 AGENDAR CONSULTA

 ME SIGA NO INSTAGRAM



NOSSO ENDEREÇO:

Endereço : Avenida Bernardo Sayão , 3650 - Sala 612, 6 andar
Bairro: Maranhão Novo Imperatriz - MA | CEP 65 903 .075



 VOLTAR AO
ÍNDICE



OTHORRINUS

CUIDAR DE VOCÊ É O QUE NOS MOVE!

ESPECIALIDADES:

- Adaptação de prótese auditiva
- Alergologia (rinite alérgica)
- Audiologia
- Estética funcional da face
- Fonoaudiologia
- Fonoterapia p/ distúrbios vocais
- Nutrição
- Otorrinolaringologia
- Pediatria
- Psicologia



Prof. Dra. Rosimar Penido

CRM-MA: 4457/RQE 1485

Especialista em ouvidos, nariz,
garganta e face

CLIQUE NOS BOTÕES PARA INTERAGIR

 [clínicaothorrinus](#)

 [Agendamentos](#)

 [Acesse nosso site](#)

 Rua Sergipe, 184 - Juçara - Entre Urbano Santos e Hermes da Fonseca



 **VOLTAR AO
ÍNDICE**

Elleve
SAÚDE, ESTÉTICA
E BEM ESTAR

OFERECEMOS OS MELHORES
ATENDIMENTOS EM SAÚDE E ESTÉTICA.

DESCONTOS EXCLUSIVOS DE 10% A 30%
AO SINDICALIZADOS E FAMILIARES

CLIQUE NOS ÍCONES PARA INTERAGIR



AGENDAR A SUA CONSULTA



ME SIGA NO INSTAGRAM

ENDEREÇO: EDIFÍCIO MEDICAL CENTER SALA 105 / 1 ANDAR



VOLTAR AO
ÍNDICE

Com a Havant você vai estar nas nuvens:
**PREOCUPAÇÃO ZERO
COM A CONTA DE LUZ!**

Conheça as vantagens de investir em Energia Solar:

Sustentabilidade

Economia

Eficiência

Segurança

Inesgotável

Solicite já um orçamento:

 Enviar mensagem!

Clique e acesse
os nossos links:



 **VOLTAR AO
ÍNDICE**



CLÍNICA PLENA

Dra. Decyanny N. Melo

GINECOLOGIA / OBSTETRA

Exames preventivos são a melhor forma de se proteger de doenças.

- Preventivo
- Cauterização
- Implante / Retirada de Diu

Ganhe descontos exclusivos na sua primeira consulta

CLIQUE NO BOTÃO PARA INTERAGIR



AGENDE UMA CONSULTA



ME SIGA NO INSTAGRAM



Ed. Imperatriz Medical Center - 1º Andar - Av. Bernardo sayão, em frente ao 50 bis, 3650, Maranhão Novo, Imperatriz-Ma



VOLTAR AO ÍNDICE



- Bioquímica
- Parasitologia
- Hematologia
- Urinálise
- Citologia
- Hormônios
- Microbiologia
- Anatomia patológica
- H1N1
- Zika Vírus
- Covid 19
- Chikungunya
- Dengue
- Teste do pezinho
- Toxicológico
- Teste de paternidade
- DNA
- Sexagem Fetal
- Painel de infecções sexualmente transmissíveis
- Diagnóstico molecular para HPV

 Conheça nosso Instagram

 Entre em contato com Whatsapp



Laboratório Cortez Moreira
Rua Piauí, nº 882 - Centro:
Imperatriz - MA, CEP 65901-600



← VOLTAR AO ÍNDICE



INSTITUTO RV

Medicina & Estética Avançada

ELEVAR A SUA AUTOESTIMA
É A NOSSA PRIORIDADE!

NOSSAS ESPECIALIDADES:

- ◆ HARMONIZAÇÃO FACIAL
- ◆ PREENCHIMENTO DE GLÚTEO
- ◆ TRATAMENTO DE CELULITES
- ◆ MORPHEUS

CLIQUE NOS ÍCONES:

 [draraizavieira](#)

 [Agendamentos](#)

 [Visite meu site](#)

 Av. Bernardo sayão, 3650 - imperatriz medical Center Imperatriz
sala 402 | 4 andar



 [VOLTAR AO ÍNDICE](#)

Dra Bianca Ferreira

Médica Infectologista

CRM - MA 8469 RQE 2382

Atendimento de crianças, gestantes,
adultos e idosos

Doenças infecciosas em geral

Infecções pós operatórias

Infecções de repetição

Baixa imunidade

infecções ósseas

Hepatites virais

Tuberculose

Pneumonias

Infecções Sexualmente Transmissíveis

Infecções na Gestaçào





Atendimento: Clínica Dermacenter

Rua Paraíba, n 864, sala 7

Antigo Hospital Santa Maria (em frente à

Praça Brasil)

 (99)98861-0595

 @bianca_infectologista





Dra.
Drielly Layanne
NEFROLOGISTA

CONSULTAS

- ✓ Prevenção de doenças renais
- ✓ Diagnóstico e tratamento da lesão renal aguda
- ✓ Diagnóstico e tratamento da doença renal crônica
- ✓ Diagnóstico e tratamento de doenças renais císticas (cistos nos rins)
- ✓ Indicação e acompanhamento da hemodiálise
- ✓ Realização e acompanhamento de transplante renal
- ✓ Diagnóstico e tratamento de infecções urinárias
- ✓ Diagnóstico e tratamento de nefrites
- ✓ Diagnóstico e tratamento de litíase renal (pedra nos rins)
- ✓ Diagnóstico e tratamento da hipertensão arterial (pressão alta)
- ✓ Indicação e acompanhamento da diálise peritoneal

CLÍNICA MEDFACIL





Toque nos ícones para interagir





Eu me chamo Agnes Arraes, e estou aqui para te ajudar nesse reencontro consigo mesma, na busca de autoestima e qualidade de vida. Estou sempre em busca de um atendimento que gere transformação de acordo com seu objetivo. Estou também sempre em busca de novos conhecimentos para que tenham os melhores resultados no emagrecimento e nutrição comportamental.

 @nutriagnesarraes

 (99) 98172-7271

 IMPERATRIZ MEDICAL CENTER

 Clique para interagir!

ATENDIMENTO ONLINE E PRESENCIAL



← VOLTAR AO ÍNDICE



ALCANÇE SEU OBJETIVO E MELHORE A SUA SAÚDE!
AGENDE SUA CONSULTA NUTRICIONAL

Dra. Francilene
Gomes CRN11 -12088

Especialista em
Nutrição Esportiva,
Funcional, Clínica e
Exames
Laboratoriais.

- Emagrecimento
- Ganho de massa muscular
- Dietas específicas para patologias (diabetes, SOP, hipertensão, etc)
- Tratamento de obesidade
- Reeducação alimentar
- Dieta esportiva

Rua Dom Pedro II, 352- Centro de Imperatriz-MA
Contato (99) 98138-1530
@fran_nutri_oficial

A IMPORTÂNCIA DO PROFISSIONAL DE NUTRIÇÃO

O nutricionista é responsável por nos orientar sobre a importância da ingestão adequada de nutrientes, além de planejar uma rotina alimentar que se adapte de acordo com o organismo de cada um, auxiliando nas escolhas saudáveis e melhorando diversos aspectos da vida.

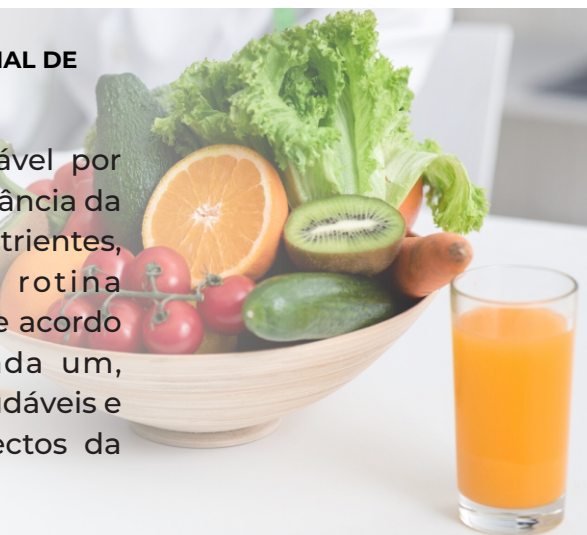

ÓTICAS|CAROL

A MAIOR REDE DE ÓTICAS DA AMÉRICA LATINA

**Óculos completo,
Monofocais,
Multifocais,
Solares e linha
infantil.**

Descontos de até

30%

**Para você sindicalista,
funcionário e associado
do SINDSEP/MA.**



FALE CONOSCO

CLIQUE AQUI



SIGA-NOS

CLIQUE AQUI!



**VOLTAR AO
ÍNDICE**

MARCOS ANDRÉ

CRM/MA 6598
Pediatra - RQE 2009



BabyClin
PEDIATRIA

(99) 3524-6819 / 98843-4000

RUA JOÃO LÍSBOA, 1102 - CENTRO - IMPERATRIZ/MA



← VOLTAR AO ÍNDICE



Gizele Cerqueira

PSICÓLOGA E PSICOTERAPEUTA
GESTALT-TERAPEUTA
MA. EM SAÚDE COLETIVA

ESPECIALIZAÇÕES
SAÚDE MENTAL
DEPENDÊNCIA QUÍMICA
METODOLOGIA DO ENSINO SUPERIOR



Áreas de Atuação

Estados de:

- Ansiedade.
- Depressão.
- Impulsividade.
- Insegurança.
- Timidez.
- Crises Existenciais.
- Crises Profissionais.
- Relacionamento Familiar e Social.

Dependências:

- Emocional.
- De Álcool e outras drogas.
- De jogos.

Transtornos Mentais:

- Borderline.
- Bipolaridade.
- E outros.

Atendimento Presencial e Online:

- Individual.
- Casal.
- Familiar.



SITE



DOCTORALIA



WHATSAPP



INSTAGRAM



FACEBOOK

ENDEREÇO: RUA GODOFREDO VIANA, 465. CENTRO. ITZ-MA. CEP: 65900-100



← VOLTAR AO ÍNDICE



Venúcia Milhomem

Psicóloga, Psicoterapeuta
CRP 22/00633

QUEM EU SOU?

Sou Venúcia, psicóloga clínica, com especialização em Gestalt terapia pelo Instituto Sedes Sapientiae - SP, Psicologia Hospitalar pelo Hospital do Servidor Público Estadual de São Paulo- IAMSPE , Integração Fisiopsíquica pelo Instituto Sedes Sapientiae - SP. Capacitação em Terapia de Casal e Família pelo Centro de Gestalt Terapia Sandra Salomão - RJ e Instituto de Gestalt Terapia de São Paulo .



ATENDIMENTO PRESENCIAL & ON-LINE:

- ADOLESCENTE
- ADULTO
- CASAL
- FAMÍLIA

CLIQUE NOS BOTÕES PARA INTERAGIR

 (99) 99132-9234

 ME SIGA NO INSTAGRAM

 NOSSA LOCALIZAÇÃO



 VOLTAR AO
ÍNDICE



CONTE COM ESPECIALISTAS,
PARA CUIDAR DO SEU SORRISO
E DA SUA FACE.



Rua Urbano Santos, número 155,
Ed. Aracati Office, sala 202 / Imperatriz-MA



SIGA NOSSA CLÍNICA
NO INSTAGRAM



Cristiana Pavan

Especialista em Ortodontia,
Harmonização Orofacial e
Professora de pós graduação
do IOA - Imperatriz

ORTODONTIA

- ◆ Ortodontia Preventiva e interceptativa
- ◆ Ortodontia corretiva compensatória e descompensatória para cirurgia ortognática. Sistema Ertty.
- ◆ Ortodontia com ancoragem esquelética com miniplantes e miniplacas .

HARMONIZAÇÃO OROFACIAL:

- ◆ Toxina Botulínica terapêutica e cosmeceútica;
- ◆ Preenchimentos com Ácido Hialurônico;
- ◆ Bioestimuladores líquidos (hidroxiapatita de cálcio e PLLA);
- ◆ Bioestimuladores sólidos (Fios de PDO);
- ◆ Protocolo de pele(microagulhamento com ativos e subincisão).



Agendar Consulta



Lizandro Japiassú

Especialista e Mestre em
Reabilitação Oral.
Coordenador e professor
do curso especialização
em implantodontia - ABO
São Luiz - Equipe Implantare.

ÁREAS DE ATUAÇÃO:

- ◆ Reabilitação Oral e Estética;
- ◆ Implantes;
- ◆ Facetas (lentes de contato);
- ◆ Clareamento;
- ◆ Prevenção;
- ◆ Odontologia Digital - planejamento + execução do tratamento;
- ◆ Scanner intra oral para maior qualidade e conforto;



Agendar Consulta

